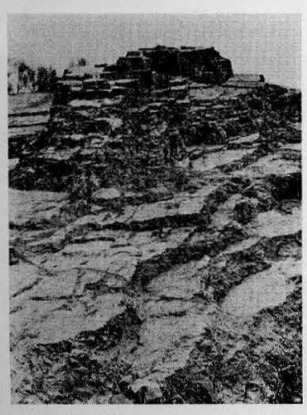

"Il macigno"
Interpretazione di A. Martinotti

EDILIZIA POPOLARE

RIVISTA BIMESTRALE DI STUDI DELL'ASSOCIAZIONE NAZIONALE FRA GLI ISTITUTI PER LE CASE POPOLARI

FONDATA DA CAMILLO RIPAMONTI

ANNO XV - N. 80 GENNAIO - FEBBRAIO 1968

Direttore responsabile **Mario Dezani**
Condirettore **Giovanni Cavalera**

IN QUESTO NUMERO

COSTRUIRE OGGI

La soluzione dei problemi edilizi deve ricercarsi oggigiorno nell'insieme di conoscenze necessarie basate su criteri scientifici per verificare sistematicamente le alternative possibili.

Questa è la tesi sostenuta da G. Blachère, direttore del «Centre Scientifique et Technique du Bâtiment» di Parigi, che, nel volume «Savoir bâtir», da lui redatto in collaborazione con un gruppo di ingegneri di tale organismo, offre una panoramica del modo di affrontare i problemi edilizi con l'intento di fornire le conoscenze più aggiornate nel settore, ma pure di suscitare lo «spirito di costruire scientificamente».

L'autore dell'articolo, dopo una breve sintesi degli argomenti trattati nell'opera citata, trae spunto da essa per un accenno ai problemi italiani e per far presente la necessità di trovare a detti problemi sollecita soluzione attraverso una chiara linea politica di sviluppo nell'importante settore dell'edilizia.

SOMMARIO

G. Ciribini Guarnerio — Costruire oggi 3

Gérard Blachère — Considerazioni generali sulla esigenza di durevolezza 6

** — Schema di disegno di legge per la cessione in proprietà di alloggi costruiti a carico dello Stato . . 10

L. Viglino — Aspetti del controllo tecnico-economico della gestione nei cantieri civili 11

Mario Gramignani — I problemi del movimento dei quartieri residenziali: possibilità operative 13

** — La Galleria di Milano ha cento anni 18

Antonio Galbiati — Problemi attuali: I consorzi regionali edilizi . . 19

Anna Maria Sechi — Il significato di partecipazione civica nel servizio sociale di comunità 23

Il sessantesimo anno di fondazione dell' ISTITUTO AUTONOMO PER LE CASE POPOLARI DI TORINO - 1907-1967

** — Il discorso dell'on. Moro 27

** — Le manifestazioni celebrative: il Convegno di Studio 33

** — Il riconoscimento agli Enti fondatori 45

** — L'inaugurazione del Mirafiori Sud 48

** — Una pubblicazione commemorativa 50

RUBRICHE

Ricciotti Gennuso — Produttività 53

B. Lodi - G. Luppis — Legislazione e giurisprudenza 54

Leonardo Mariani — Urbanistica 56

Antonio Erba — L'edilizia nel mondo 57

Adalberto Rasi — Fiere, mostre e convegni 62

Luigi Madia — Barometro dell'industria delle costruzioni 64

A. E. - L. C. — Biblioteca 65

Redattore Capo Giuseppe Rasi

CONSIGLIO DIRETTIVO DELL'ASSOCIAZIONE NAZIONALE FRA GLI ISTITUTI AUTONOMI PER LE CASE POPOLARI

Presidente Onorario: avv. GAVINO SABADIN ▪▪ **Presidente:** prof. avv. NICOLA PINTO ▪▪ **Vice Presidente:** dott. ing. ELIO MATTIONI ▪▪ **Membri:** prof. LUIGI ARNONE; dr. UGO BIANCUCCI; avv. NELLO CASERTA; avv. MARIO DEZANI; prof. VINCENZO DISPENZA; dr. MICHELE DONATELLI; avv. ARDUINO DONATIELLO; dr. GUALTIERO DRIUSSI; prof. ANDREA FRACCARO; avv. BARTOLOMEO GARZIA; prof. ANTONINO LUPOI; avv. FRANCESCO MARTELLI; rag. RAFFAELE PILO; avv. FULVIO RIZZO; rag. NISO ROCCO; avv. VINCENZO SCOGNAMIGLIO; prof. LUIGI VENEGONI ▪▪ **Sindaci effettivi:** avv. RODOLFO BORDI; sig. GIUSEPPE CATTABIANI; dr. DINO LUGETTI.

La Direzione lascia agli autori la piena responsabilità degli articoli firmati. La riproduzione, anche parziale, di articoli e disegni è permessa solo citando la fonte. I manoscritti, le foto e i disegni non richiesti non si restituiscono.

SOCIETÀ EDITRICE EDILIZIA POPOLARE s.r.l. - Direzione ed Amministrazione, 00187 Roma - Via XX Settembre 58a - Tel. 48.46.41 - Redazione: 20133 Milano, Viale Romagna 26 - Tel. 73.92 - Abbonamento a 6 fascicoli: Italia: Sostenit. L. 20.000 - Benem. L. 10.000 - Normale L. 6.000 - Estero L. 10.000 - C.C.P. N. 1/19689 - Spedizione in abbonamento postale - Gruppo IV - Pubblicità: I.M.P.A. - Via dei Pellegrini 24 - 20122 Milano - Tel. 58.11.98 - Stampato presso Grafica Nidasio & C., 20144 Milano - Via Vigevano 15 - Tel. 84.86.247 - Registrazione n. 4222 Tribunale di Roma 11 novembre 1964.